

RESPONSABILITÉ

Nous vous rappelons que la responsabilité du constructeur se limite au produit tel qu'il est commercialisé et que l'installation et la mise en service sont sous la responsabilité entière de l'installateur qui devra intervenir selon les règles de l'art et suivant la prescription de la notice.

Afin d'améliorer constamment la qualité de ses produits, la société GODIN S.A. se réserve le droit de modifier ses appareils sans préavis.

NOMENCLATURE ET ÉCLATÉ

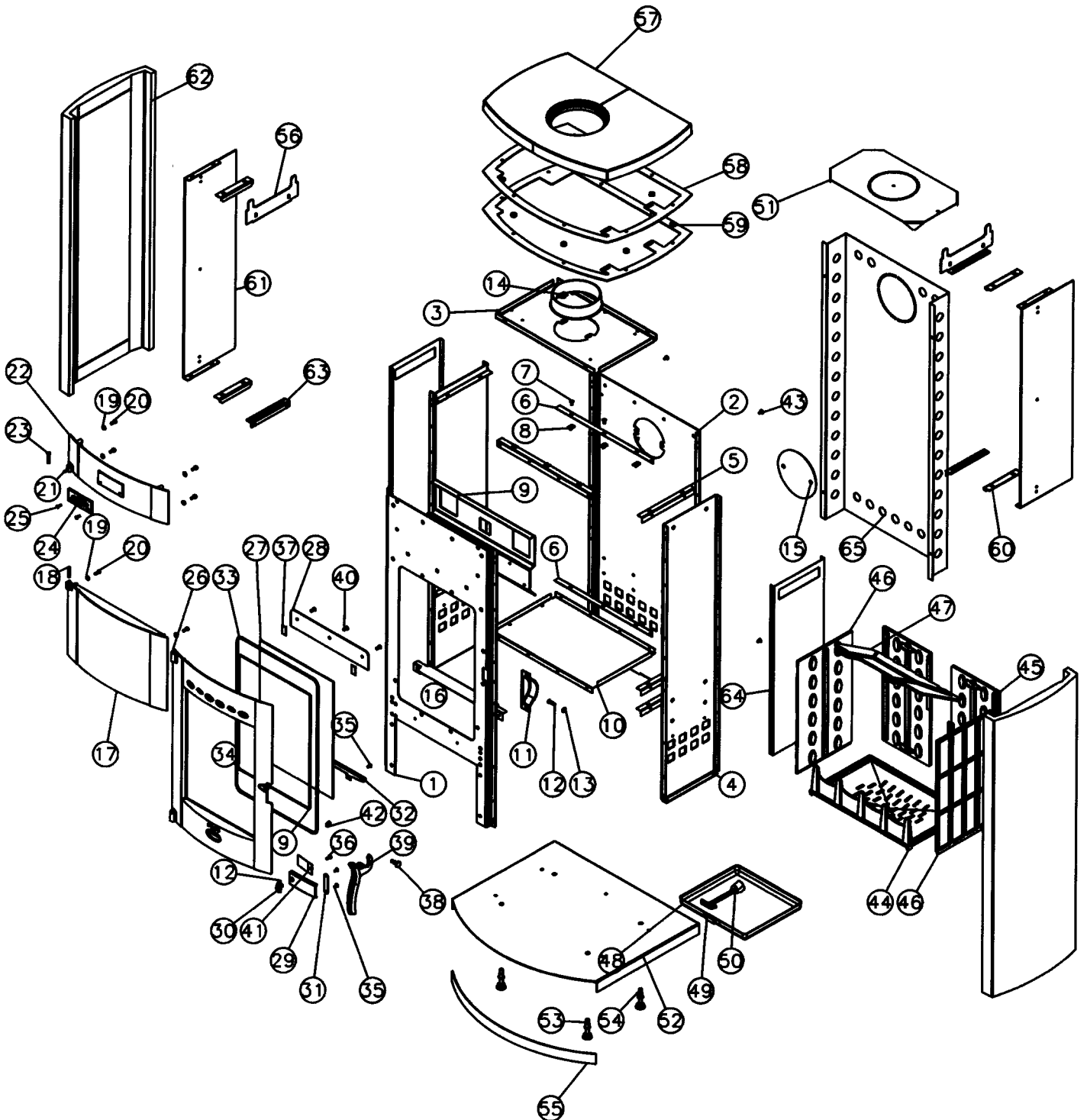

| N° | Nbre | Désignation | Codification | N° | Nbre | Désignation | Codification |
|----|------|---------------------------------|---------------|----|------|--------------------------------------|---------------|
| 01 | 1 | Façade | 1 2101 996006 | 34 | 1 | Ficelle tressée verre réfractaire | 1 8826 369101 |
| 02 | 1 | Derrière | 1 2401 996006 | 35 | 4 | Vis TRL M5x10 pozie ZN noir | 00001305476 |
| 03 | 1 | Dessus foyer | 1 1112 996006 | 36 | 1 | Vis TRL M5x16 pozie ZN noir | 00001305477 |
| 04 | 2 | Côté intérieur | 1 0404 996006 | 37 | 2 | Joint plat autocollant largeur verre | 1 8841 3260 |
| 05 | 6 | Joint fond | 1 2255 369101 | 38 | 1 | Vis épaulement acier ZN noir | 00001307191 |
| 06 | 3 | Equerre façade | 1 2145 369101 | 39 | 1 | Poignée foyer | 1 2878 364102 |
| 07 | 6 | Vis TCB M5x16 pozie ZN noir | 00001305477 | 40 | 1 | Vis TF M6x16 | 00001305965 |
| 08 | 6 | Ecrou rapid nut 0955 M5(1mm) | 00001304496 | 41 | 1 | Protection clapet | 1 3911 996008 |
| 09 | 1 | Renfort façade | 1 2175 369101 | 42 | 1 | Rondelle inox élastique | 00001307752 |
| 10 | 1 | Fond | 1 2205 369101 | 43 | 4 | Vis épaulement M5 | 00001305431 |
| 11 | 1 | Carter droit | 1 2778 369101 | 44 | 1 | Support foyer | 2 0367 3138 |
| 12 | 1 | Vis épaulement G4 1026 ZN noire | 00001304686 | 45 | 2 | Plaque protection ar. | 1 0176 369101 |
| 13 | 1 | Ecrou carré brut M6 | 00001300270 | 46 | 2 | Plaque protection côté | 1 0173 369101 |
| 14 | 1 | Buse ronde 153 int | 1 4312 3119 | 47 | 1 | Défecteur | 1 0131 369101 |
| 15 | 1 | Tampon dessus | 1 1431 3144 | 48 | 1 | Bac cendres | 1 3304 3157 |
| 16 | 1 | Pare cendres | 2 3306 369101 | 49 | 1 | Naïlle tiroir cendre | 1 3370 3260 |
| 17 | 1 | Panneau inf. façade | 1 2118 369111 | 50 | 1 | Clé à crochet | 1 4101 3720 |
| 18 | 1 | Goupille cannelée 6x40 | 00001305127 | 51 | 1 | Défecteur haut | 1 5121 996008 |
| 19 | 8 | Rondelle 14x6.3x1.2 | 00001301784 | 52 | 1 | Socle | - |
| 20 | 8 | Vis TH M6x16 | 00001305947 | 53 | 4 | Ecrou M10 eurosert (9418 2028) | 00001307166 |
| 21 | 2 | Vis HC M5x6 bout pointu | 00001304206 | 54 | 4 | Vérin à vis d30 M10 lg60 | 00001304452 |
| 22 | 1 | Fronton | 1 2112 996006 | 55 | 1 | Devant de socle | - |
| 23 | 1 | Rivet acier TR 6x40 | 00001305507 | 56 | 2 | Cale dessus | 1 1139 369119 |
| 24 | 1 | Ecusson | 1 8501 369104 | 57 | 1 | dessus | - |
| 25 | 2 | Vis TF M5x16 | 00001305315 | 58 | 2 | Isolation dessus int. | 1 8895 369119 |
| 26 | 1 | Porte foyer | 1 2861 369101 | 59 | 8 | Rondelle | 1 9160 996006 |
| 27 | 1 | Verre réfractaire | 00001307442 | 60 | 4 | Equerre fixe côté | 1 2356 369119 |
| 28 | 1 | Conduit supérieur air | 1 4173 369101 | 61 | 2 | Fixe côté extérieur | - |
| 29 | 1 | Volet réglage air | 1 4137 369101 | 62 | 2 | Côté | - |
| 30 | 1 | Index | 1 8548 369101 | 63 | 2 | Equerre inf. de côté | 1 2368 369119 |
| 31 | 1 | Guide sécurité | 1 4175 369101 | 64 | 2 | Défecteur de chaleur | 1 1943 369119 |
| 32 | 1 | Fixe vitre | 1 2071 369101 | 65 | 1 | Derrière | - |
| 33 | 1 | Ficelle tressée porte foyer | 1 8855 369101 | | | | |