

3727

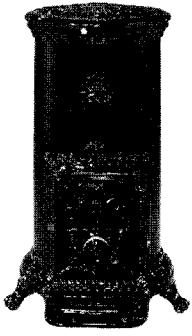

Éclaté foyer

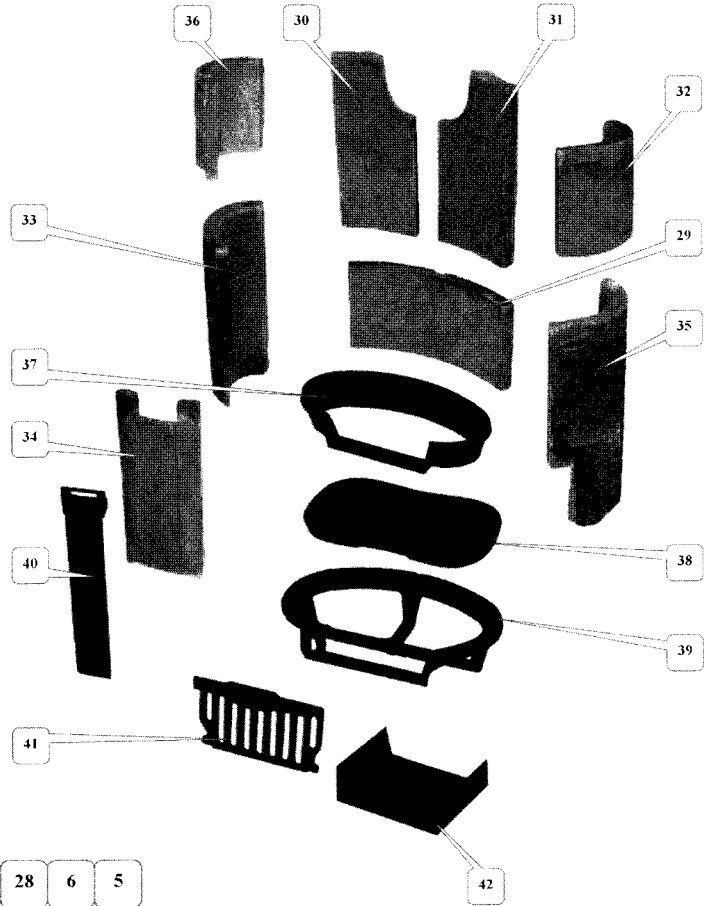

Repère	Désignation	Codification
29	Brique arrière inférieure	00001306187
30	Brique arrière supérieure gauche	00001306180
31	Brique arrière supérieure droite	00001306179
32	Brique droite supérieure	00001306188
33	Brique gauche inférieure	00001306182
34	Brique avant	00001306186
35	Brique droite inférieure	00001306181
36	Brique gauche supérieure	00001306189
37	Corbeille	10201373453
38	Grille charbon ovale	10218372753
39	Support foyer ovale	10367372753
40	Conduit d'air	14112372700
41	Grille de devant	20221372753
42	Tiroir cendres	13315372653

Éclaté corps

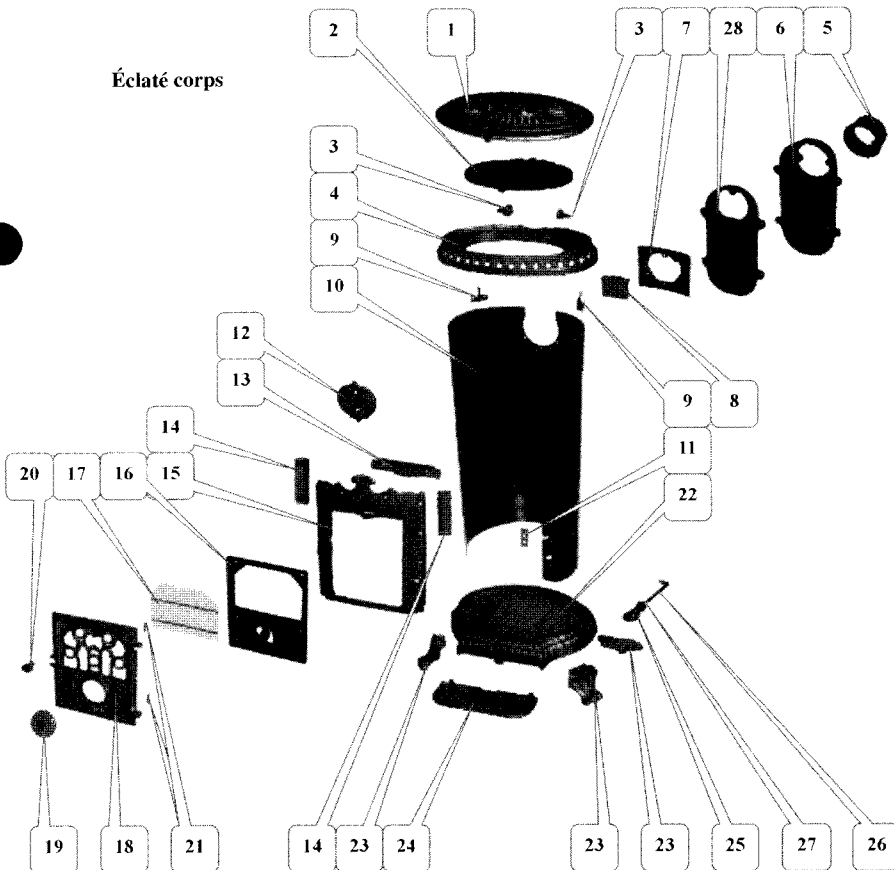

Repère	Désignation	Codification
1	Couvercle (préciser la couleur)	212013726..
2	Tampon de chargement	12832372753
3	Crapaudine porte chargement	12838372653
4	Chapiteau	111103727..
5	Buse ronde D : 125	14312372153
6	Boîte à fumée	14301372153
7	Raccord boîte à fumée	14367372700
8	Pare combustible	10356373601
9	Patte de fixation	19185372096
10	Fût	10336372798
11	Equerre support foyer	10355372000
12	Ecusson (préciser la couleur)	185013727..
13	Joint de foyer	20346372600
14	Couvre écrou	10319372600
15	Devant de foyer (préciser la couleur)	303263726..
16	Semelle de porte foyer	12866372653
17	Jeu de verre A3 720	00001304427
18	Porte foyer (préciser la couleur)	128613726..
19	Valve réglage d'air (préciser la couleur)	141363730..
20	Vis de fermeture	00001301165
21	Goupille cannelée 6x40	00001305127
22	Socle (préciser la couleur)	122153726..
23	Pieds (préciser la couleur)	126152122..
24	Bavette (préciser la couleur)	122013726..
25	Anneau de dégrillage	10301212153
26	Tige de décrochage	10377372700
27	Guide de décrochage	00001304477
28	Semelle boîte à fumée	24303372753