

Poêle à bois
MONZA

Référence P916544

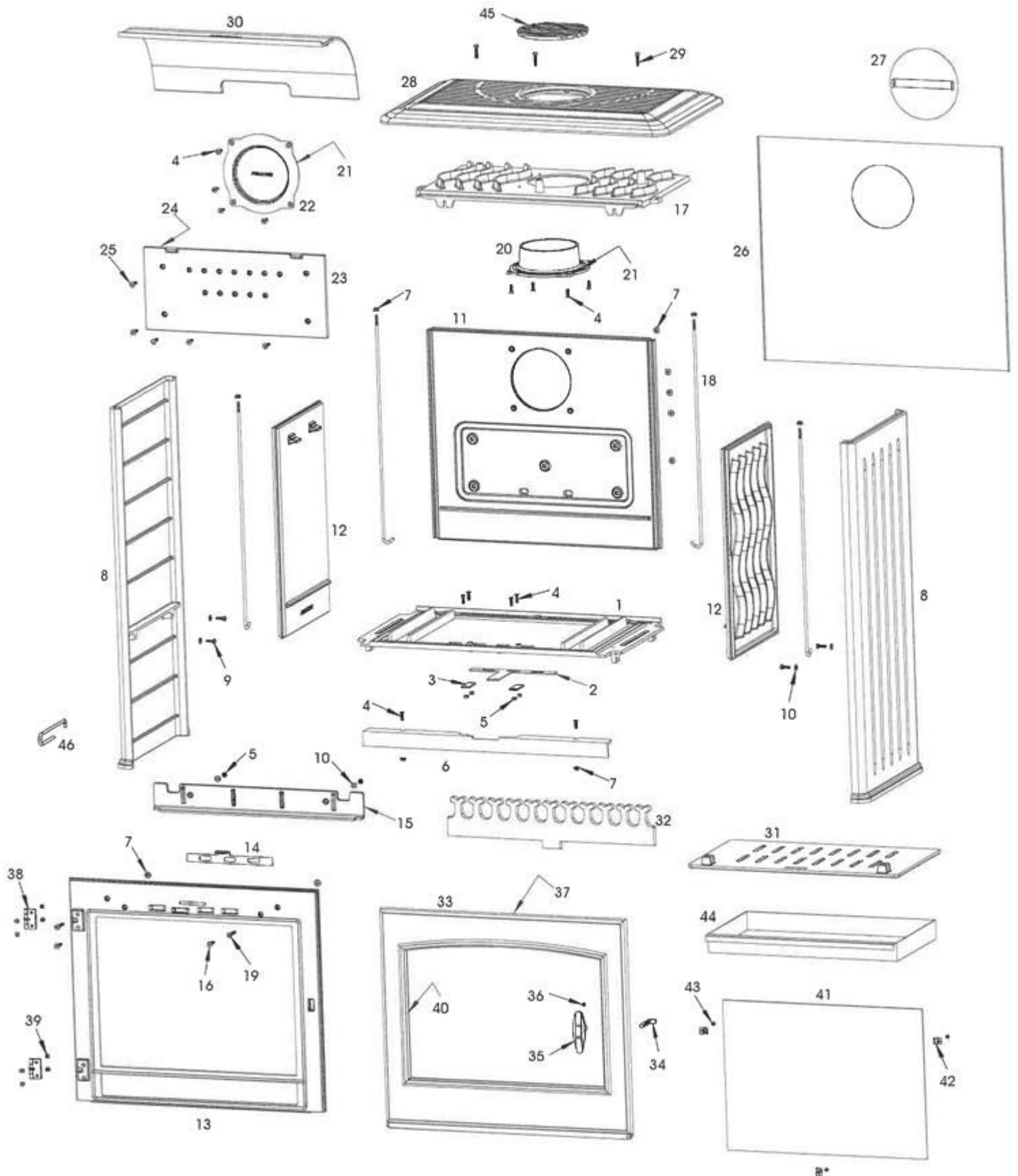

<i>Rep</i>	<i>Nbr</i>	<i>Désignation</i>	<i>Référence</i>
1	1	Socle	F610337B
2	1	Registre d'air primaire	AT610157A
3	2	Bride de registre	AT610112A
4	14	Vis tête fraisée de 6x20	AV8636200
5	6	Ecrou de 6	AV7100060
6	1	Bandeau	F610339B
7	13	Ecrou a embase de 6	AV7220060
8	2	Côté extérieur	F610338U
9	4	Vis tête hexagonale de 6x20	AV8406200
10	6	Rondelle de 6	AV4100060
11	1	Fond	F610353U
12	2	Côté intérieur	F610352B-B
13	1	Façade	F610351U-C
14	1	Registre d'air secondaire	AT610214A
15	1	Guide d'air	F610363B
16	2	Vis tête fraisée de 6x30	AV8636300
17	1	Avaloir	F610354U
18	4	Tirant	AS610100A
19	2	Vis tête fraisée de 6x40	AV8636400
20	1	Buse 0150	F610271B
21	2	Joint 05 de 0,57 mètre	A/303005
22	1	Tampon 0150	F610228B
23	1	Taque	F610449B-B
24	1	Joint de taque 08 de 1,226 mètre	A/303008
25	5	Vis tête fraisée de 6x25 Inox	AV8636256
26	1	Tôle de fond	AT610156A
27	1	Rondelle	AT610161A
28	1	Dessus	F610360B
29	3	Vis tête bombée de 6x30	AV8686300
30	1	Défecteur	F610356B-B
31	1	Grille	F610355B-B
32	1	Chenet	F610505B
33	1	Porte	F610421U-B
34	1	Mentonnet de fermeture	AS610199A
35	1	Poignée de porte	F612638U-A
36	1	Vis sans tête de 6x8	AV8706080
37	1	Joint de porte 08 de 2,624 mètre	A/303008
38	2	Charnière de porte	AS610505A
39	8	Vis tête fraisée de 5xl 0	AV8635100
40	1	Joint de vitre de 7x3 de 1.814 mètre	AI010080
41	1	Vitre	AX606174
42	3	Attache de vitre	AS700180A
43	3	Vis tête cylindrique de 4x6	AV8644067
44	1	Tiroir cendrier	AT610252A
45	1	Bouchon	F610361B
46	1	Main froide	AS800255