

Poêle à bois
ABYDOS

Référence C077BC.06-B

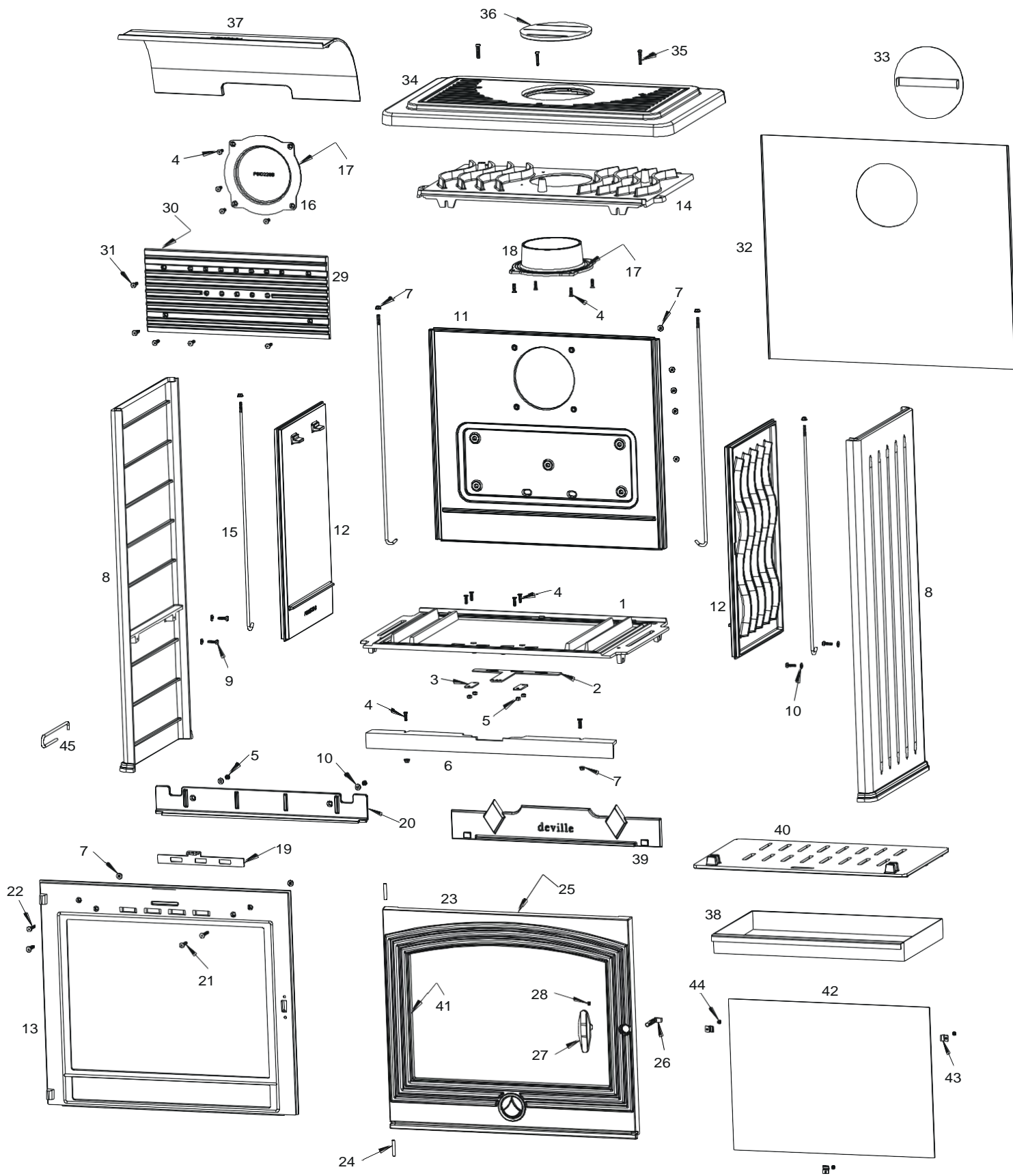

Rep	Nbr	Désignation	Référence
1	1	Socle	F610337B
2	1	Registre d'air primaire	AT610157A
3	2	Bride de registre	AT610112A
4	14	Vis tête fraisée de 6x20	AV8636200
5	6	Ecrou de 6	AV7100060
6	1	Bandeau	F610339B
7	13	Ecrou a embase de 6	AV7220060
8	2	Côté extérieur	F610338U
9	4	Vis tête hexagonale de 6x20	AV8406200
10	6	Rondelle de 6	AV4100060
11	1	Fond	F610353U
12	2	Côté intérieur	F610352B-B
13	1	Façade	F610351B-B
14	1	Avaloir	F610354U
15	4	Tirant	AS610100A
16	1	Tampon Ø150	F610228B
17	2	Joint Ø5 de 0,57 mètre	AI303005
18	1	Buse Ø150	F610271B
19	1	Registre d'air secondaire	AT610214A
20	1	Guide d'air	F610363B
21	2	Vis tête fraisée de 6x30	AV8636300
22	2	Vis tête fraisée de 6x40	AV8636400
23	1	Porte	F610397U
24	2	Goupille cannelée 6x40	AV6306400
25	1	Joint de porte Ø8 de 2,624 mètre	AI303008
26	1	Mentonnet de fermeture	AS610199A
27	1	Poignée de porte	F612638U-A
28	1	Vis sans tête de 6x8	AV8706080
29	1	Taque	F610495B-B
30	1	Joint de taque Ø8 de 1,226 mètre	AI303008
31	5	Vis tête fraisée de 6x25 Inox	AV8636256
32	1	Tôle de fond	AT610156A
33	1	Rondelle	AT610161A
34	1	Dessus	F610398B
35	3	Vis tête bombée de 6x30	AV8686300
36	1	Bouchon	F610375B
37	1	Déflexeur	F610356B-B
38	1	Tiroir cendrier	AT610252A
39	1	Chenet	F610399B
40	1	Grille	F610355B-B
41	1	Joint de vitre de 7x3 de 1.814 mètre	AI010080
42	1	Vitre	AX606174
43	3	Attache de vitre	AS700180A
44	3	Vis tête cylindrique de 4x6	AV8644067
45	1	Main froide	AS800255